



PENGANTAR PERKULIAHAN

Assalamu'alaikum warakhmatullaahi wabarakaatuh,

Saya mengucapkan "Selamat datang" kepada para mahasiswa, selamat datang dan selamat belajar dalam pembelajaran online Universitas Esa Unggul.

IDENTITAS MATA KULIAH

Nama Mata Kuliah : Psikologi Faal

Kode Mata Kuliah : PSI115

- Deskripsi Mata Kuliah :
1. Mata kuliah Psikologi Faal membahas mengenai mekanisme fisiologi (sistem saraf) dalam mempengaruhi perilaku manusia. Sebagai awal pembahasan akan dibahas mengenai pengertian Psikologi faal. Kemudian dilanjutkan dengan struktur dan fungsi sel-sel sistem saraf beserta struktur sistem saraf. Selanjutnya adalah psikofarmakologi, fisiologi penglihatan, tidur dan ritme biologis, sistem reproduksi, metode dalam penelitian psikologi faal, emosi, pembelajaran dan memori, komunikasi manusia, skizofrenia, gangguan kecemasan, autisme, adhd, dan stress, serta ketergantungan obat.
 2. Pemahaman mengenai Psikologi Faal akan memberikan pemahaman mengenai mekanisme sistem saraf dalam mempengaruhi perilaku manusia serta cara untuk mengidentifikasi jenis masalah-masalah perilaku yang secara murni disebabkan oleh mekanisme sistem saraf yang terganggu di otak manusia.

TUJUAN PERKULIAHAN

Setelah selesai pembelajaran diharapkan mahasiswa mampu :Setelah selesai pembelajaran diharapkan mahasiswa mampu memahami dan menjelaskan kaitan antara Psikologi dan Biologi melalui peranan otak dan sistem saraf dalam membentuk perilaku manusia dan mahasiswa dapat belajar menerapkan pemahamannya terhadap konsep Psikologi Faal dalam menganalisis persoalan perilaku manusia.

METODE PERKULIAHAN

Model pembelajaran yang digunakan dalam perkuliahan ini adalah metode pembelajaran campuran kuliah tatap muka dan kuliah *online* (*hybrid learning*). Semua kegiatan tatap muka tercatat dalam web Siakad (<http://siakad.esaunggul.ac.id>), sedangkan kegiatan kuliah online tercatat di web elearning (<http://elearning.esaunggul.ac.id>). Kegiatan di luar dua web tersebut tidak diakui oleh Universitas.

Pada sesi kuliah tatap muka, mahasiswa akan mendapatkan penjelasan dan penugasan sesuai topik perkuliahan. Mahasiswa juga dapat melakukan diskusi dan tanya jawab di dalam kelas.

Proses pembelajaran mata kuliah menggunakan tipe pembelajaran full online, yaitu pembelajaran yang diselenggarakan dalam jaringan (*daring*) sebanyak 14 sesi. Semua kegiatan tercatat di website spada (<http://spada.esaunggul.ac.id>) berupa kegiatan yang berurutan sebagai berikut :

1. Mempelajari materi : Mahasiswa menyimak VIDEO pembelajaran, mempelajari MODUL pembelajaran dan membaca MATERI PENGAYAAN yang tersedia. Kegiatan ini dilaksanakan pada hari ke 1 atau 2.
2. Melakukan diskusi : Mahasiswa berdiskusi secara langsung atau sinkron (*synchronous*) dengan dosen dalam bentuk CHATTING dan/atau secara tidak langsung atau asinkron (*un-synchronous*) dalam FORUM. Kegiatan ini dilakukan pada hari ke 2 atau 3. Lihat tanggal dan jam chatting atau forum pada tiap-tiap sesi.
3. Mengikuti evaluasi : Mahasiswa menjawab KUIS dan TUGAS ONLINE yang diberikan pada hari ke 3 atau 4. Lihat tenggat waktu atau *due-date* masing-masing kuis dan tugas online pada tiap-tiap sesi.

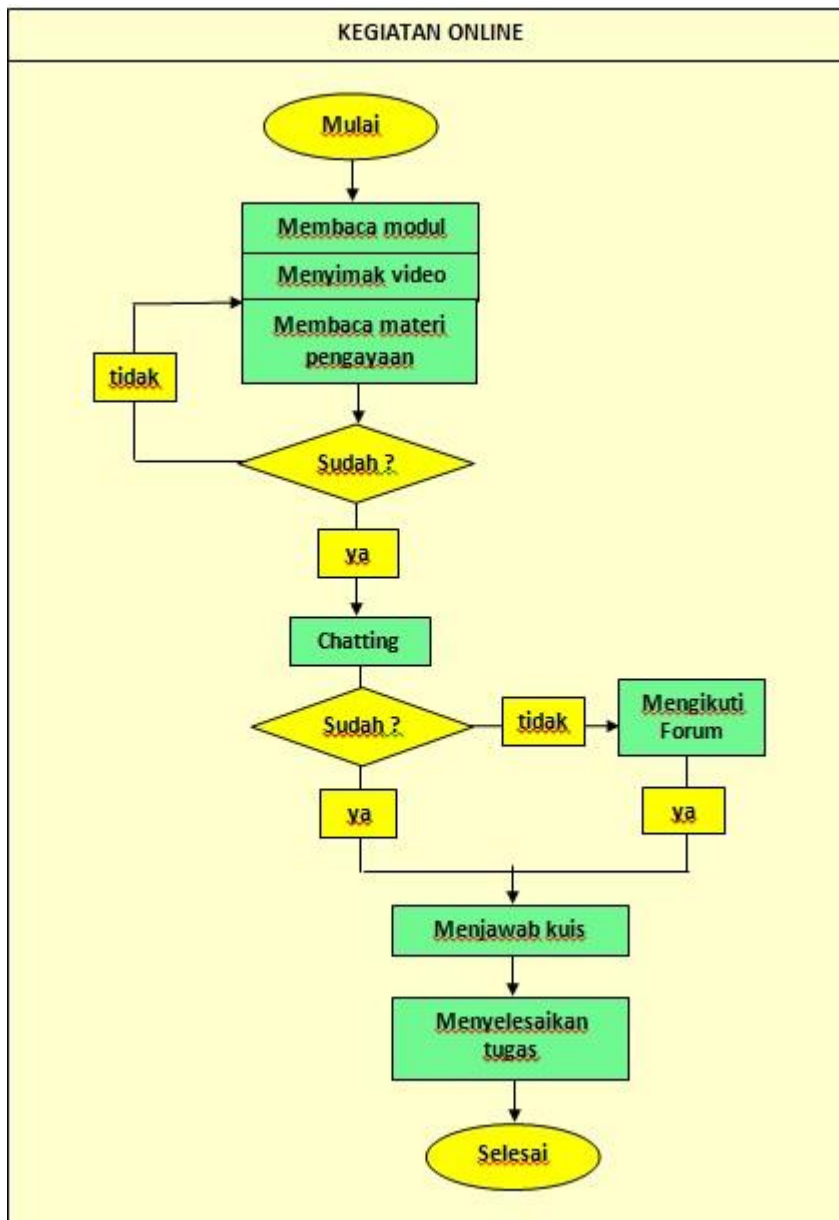

TOPIK PEKULIAHAN

Topik perkuliahan terdiri dari 14 topik, pada sesi 1, 7 dan 14 mode pembelajaran menggunakan kuliah tatap muka, dan pada sesi 2-6 dan sesi 8-13 menggunakan kuliah online. Adapun topik-topik perkuliahan terdiri dari :

1. Pengertian Psikologi faal
2. Struktur dan Fungsi Sel-Sel Sistem Saraf
3. Struktur Sistem Saraf
4. Psikofarmakologi
5. Fisiologi Penglihatan
6. Tidur dan Ritme Biologis

7. Sistem Reproduksi

UTS

8. Metode dalam Penelitian Psikologi Faal
9. Emosi
10. Pembelajaran dan Memori
11. Komunikasi Manusia
12. Skizofrenia
13. Gangguan kecemasan, Autisme, ADHD, dan Stress
14. Ketergantungan Obat

UAS

BUKU REFERENSI

- Carlson, Neil R. 2015. *Fisiologi Perilaku Jilid 1 Edisi Kesebelas*. Jakarta: Erlangga.
- Carlson, Neil R. 2015. *Fisiologi Perilaku Jilid 2 Edisi Kesebelas*. Jakarta: Erlangga.
- Pniel. 2009. *Biopsikologi*. Yogyakarta: Pustaka Pelajar

PENILAIAN

Penilaian kuis dilakukan oleh *learning management system* (komputer) secara otomatis. Penilaian dan umpan balik tugas *online* dilakukan oleh dosen sesuai *due-date* atau paling lambat pada hari ke-7 untuk setiap sesi.

Rata-rata nilai kuis akan menjadi 1 (satu) nilai tugas-kuis, sedangkan rata-rata nilai tugas *online* akan menjadi 1 (satu) nilai tugas-*online*. Nilai akhir dan komponen nilai diatur oleh dosen, yaitu :

1. Absensi : 10%
2. UTS : 25 %
3. UAS : 25%
4. Tugas-kuis : 15%
5. Tugas-online : 25%

Jakarta, 26 Februari 2020

Dosen Pengampu,

	NAMA DOSEN	: Deny Surya S., S. Psi., M. Th. (Counseling), CCP.
	KODE DOSEN	: 7331
	NOMOR HP	: 08561121400
	ALAMAT EMAIL	: deny.surya@esaunggul.ac.id

